IDBank

Утверждено протоколом Совета ЗАО «АйДи Банк»
No. ___ от 2023 года

Председатель Совета:
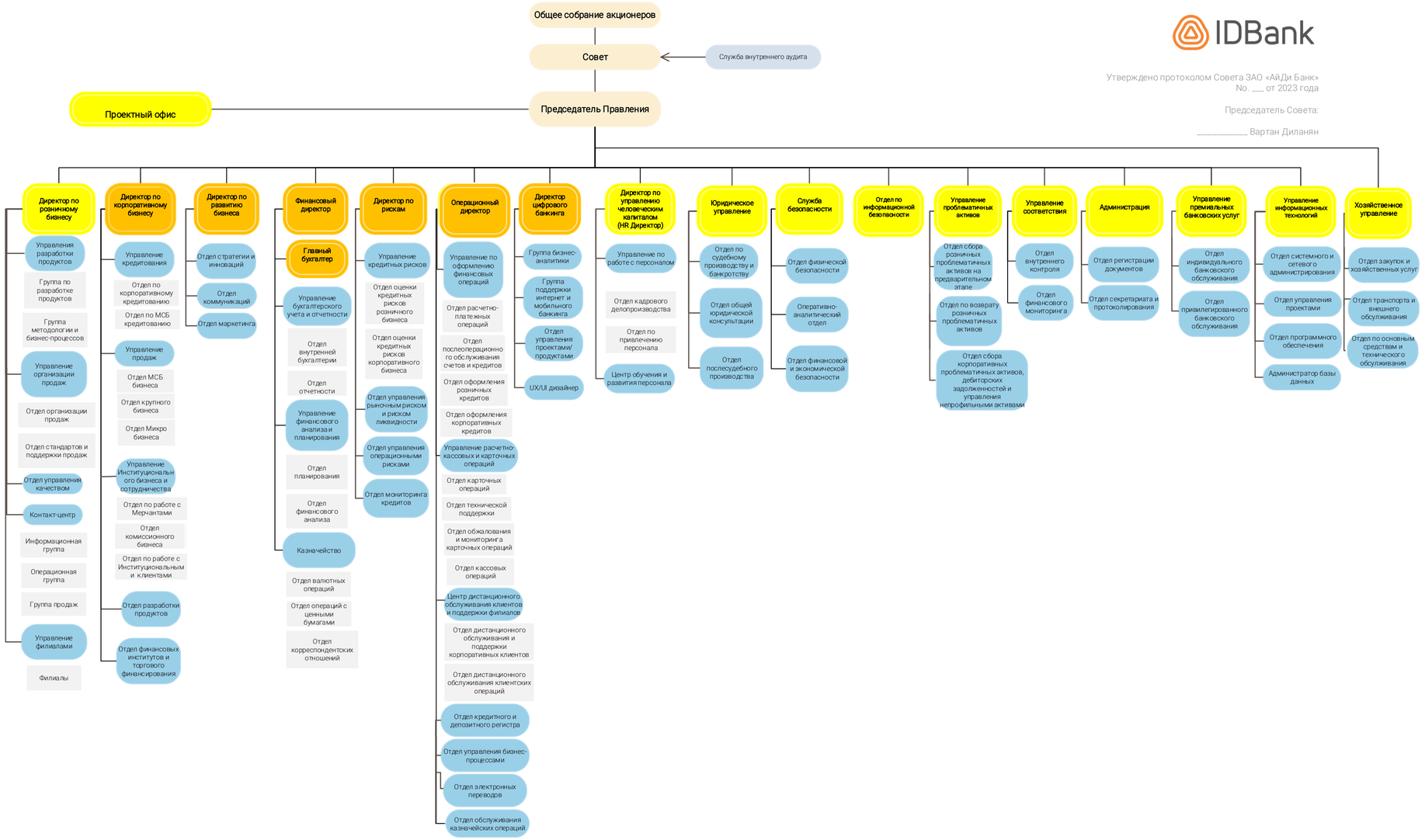
_____ Вартан Диланян